



PANDUAN PENGISIAN KARTU RENCANA STUDI (KRS) SEMESTER GASAL 2018/2019

**JENJANG DIPLOMA 3
FAKULTAS TEKNOLOGI INFORMASI**

**PROGRAM STUDI
MANAJEMEN INFORMATIKA**

Bidang Peminatan:

- **Multimedia Graphic**
- **Computer Network**

**PROGRAM STUDI
KOMPUTERISASI AKUNTANSI**

UNIVERSITAS BUDI LUHUR
JL. RAYA CILEDUG, PETUKANGAN UTARA, JAKARTA SELATAN 12260
TELP: (021)5853753 EXT. 243/322
Website: <http://d3unggulan.budiluhur.ac.id>

ALUR PENGISIAN KRS SEMESTER GENAP TAHUN AJARAN 2018/2019

Jadwal pengisian KRS, penambahan matakuliah dan verifikasi dapat dilihat pada <http://d3unggulan.budiluhur.ac.id>

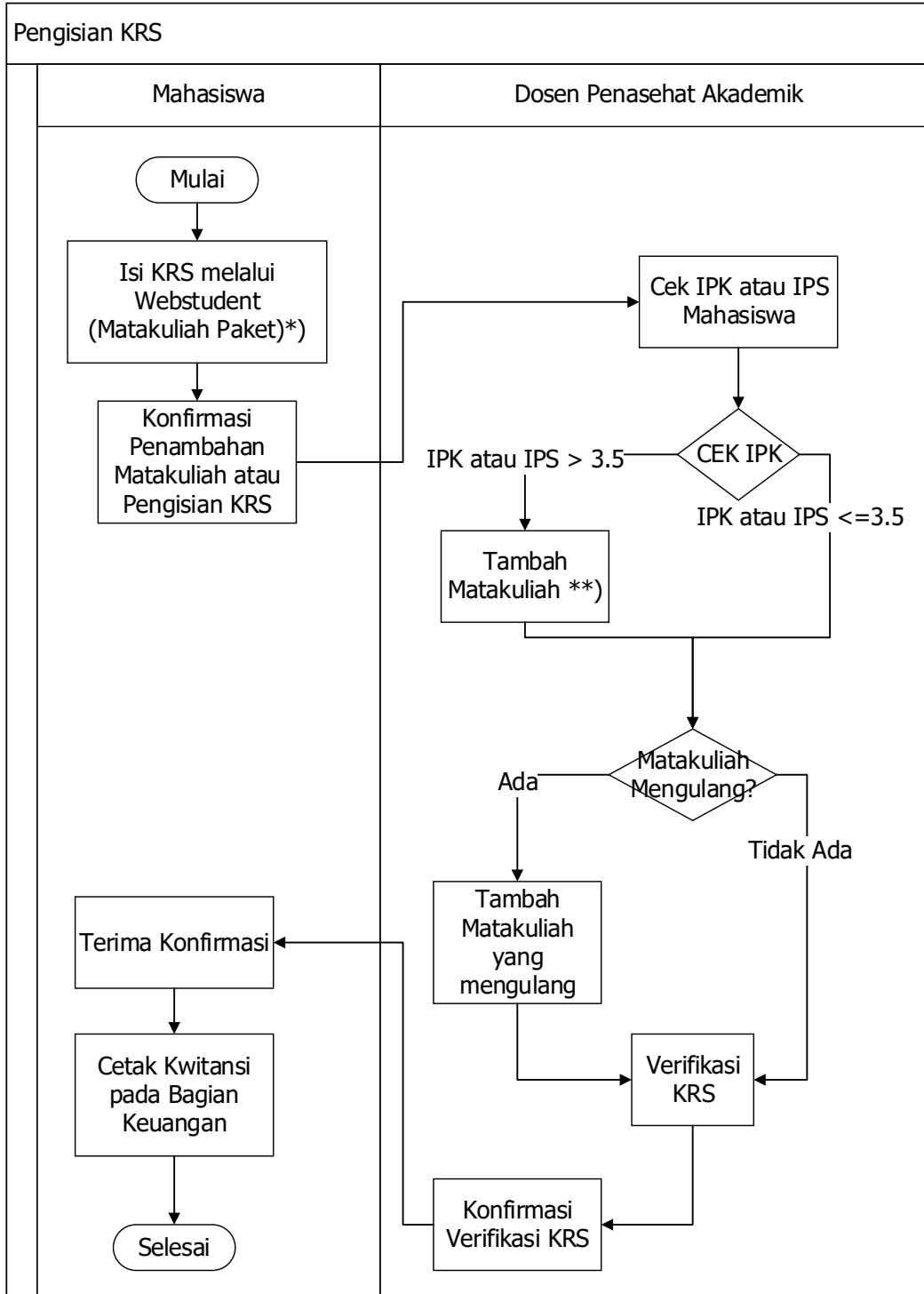

Keterangan:

*) Lihat Tabel Matakuliah Paket

**) Lihat Tabel Matakuliah Tambahan

***) Matakuliah mengulang khusus Angkatan 2014, 2015, 2016, dan 2017 sesuai dengan matakuliah yang akan dibuka pada semester pengisian KRS (Lihat Bagan Prasyarat)

**PANDUAN PENGISIAN KRS UNTUK MAHASISWA
D3 UNGGULAN
MANAJEMEN INFORMATIKA DAN KOMPUTERISASI AKUNTANSI**

1. Masa studi maksimum **5 Tahun (10 Semester)**, dihitung sejak dari tahun masuk, **TIDAK ADA PERPANJANGAN MASA STUDI**, dan jika ada mahasiswa yang melewati masa studi tersebut akan dinyatakan berstatus **KELUAR**
2. Bagan matakuliah yang digunakan adalah **Versi 2014.4** untuk **angkatan <=2016** dan **Versi 2014.5** untuk mahasiswa **angkatan >=2017**
3. Mahasiswa mengambil matakuliah sesuai dengan paket matakuliah setiap semesternya sesuai dengan kolom semester pada bagan matakuliah, serta diwajibkan berkonsultasi dengan Dosen Penasehat Akademik (Dosen PA)
4. Jumlah total SKS yang harus ditempuh adalah:
 - a. Manajemen Informatika 112 SKS (KKP+TA)
 - b. Komputerisasi Akuntansi 110 SKS (KKP+TA)
5. SKS Lulus minimum untuk pengambilan:
 - a. KKP = 64 SKS
 - b. TA = 104 SKS
6. Mahasiswa dinyatakan lulus jika sudah memenuhi semua persyaratan matakuliah, baik total lulus, Tugas Akhir, dan KKP.
7. Mahasiswa tidak diperkenankan mengambil matakuliah (pengisian KRS/kelompok) jika sudah dinyatakan **LULUS Tugas Akhir**.
8. Perubahan pada Bagan 2014.4 ke 2014.5

Notab	Nama Matakuliah	SKS	Status Lama	Status Baru
UM021	Pendidikan Pancasila	2	Ada di Kolom Semester 5	Ada di Kolom Semester 4

**MATAKULIAH PAKET SEMESTER GASAL TAHUN AJARAN 2018/2019
ANGKATAN 2018**

PROGRAM STUDI MANAJEMEN INFORMATIKA

PROGRAM STUDI KOMPUTERISASI AKUNTANSI

NO	KODE	MATAKULIAH	SKS	JENIS	KETERANGAN
1	KP353	Sistem dan Teknologi Infomasi	3	INTI	
2	KP312	<i>Office Automation</i>	3	WAJIB	
3	KP354	<i>IT Support</i> dan Jaringan Komputer	3	INTI	
4	MI042	Logika Matematika	2	INTI	MKM
5	KP296	<i>Web Design</i>	3	INTI	
6	KP272	Algoritma dan Pemrograman	3	INTI	MKM
7	KP275	Pengantar Basis Data	3	INTI	
TOTAL			20		

Jakarta, Mei 2018

Ketua Program Studi

Manajemen Informatika dan Komputerisasi Akuntansi

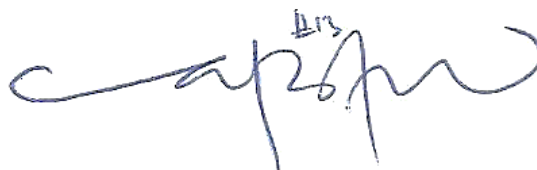

Atik Ariesta, M.Kom

MATAKULIAH PAKET SEMESTER GASAL TAHUN AJARAN 2018/2019 ANGKATAN 2017

PROGRAM STUDI MANAJEMEN INFORMATIKA

a. Bidang Peminatan Computer Network

NO	KODE	MATAKULIAH	SKS	JENIS	KETERANGAN
1	KP355	<i>Routing Protocol</i>	3	WAJIB	
2	KP319	<i>Database Administration</i>	3	INTI	
3	KP321	<i>Network Server and Services</i>	3	WAJIB	
4	PG115	Pemrograman Web Lanjutan	3	INTI	MKM
5	KP225	<i>Cyberpreneurship</i>	3	WAJIB	
6	KP356	<i>Switched Network</i>	3	WAJIB	
9	MM108	Pengantar Ekonomi, Manajemen dan Bisnis	2	INTI	
TOTAL			20		

b. Bidang Peminatan Multimedia Graphic

NO	KODE	MATAKULIAH	SKS	JENIS	KETERANGAN
1	KP278	Digital Imaging	3	WAJIB	
2	KP319	Database Administration	3	INTI	
3	KP360	Vector Image Development	3	WAJIB	
4	KP225	Cyberpreneurship	3	WAJIB	
5	PG115	Pemrograman Web Lanjutan	3	INTI	MKM
6	KP361	Basic 3D Object Modelling	3	WAJIB	
7	MM108	Pengantar Ekonomi, Manajemen dan Bisnis	2	INTI	
TOTAL			20		

PROGRAM STUDI KOMPUTERISASI AKUNTANSI

NO	KODE	MATAKULIAH	SKS	JENIS	KETERANGAN
1	PG159	<i>Excel For Accounting</i>	4	WAJIB	
2	KP319	<i>Database Administration</i>	3	INTI	
3	AK117	Akuntansi Keuangan	3	WAJIB	
4	PG115	Pemrograman Web Lanjutan	3	INTI	MKM
5	KP225	<i>Cyberpreneurship</i>	3	WAJIB	
6	PG161	Program Aplikasi Perpajakan	2	WAJIB	
7	MM108	Pengantar Ekonomi, Manajemen dan Bisnis	2	INTI	
TOTAL			20		

Jakarta, Mei 2018
Ketua Program Studi
Manajemen Informatika dan Komputerisasi Akuntansi

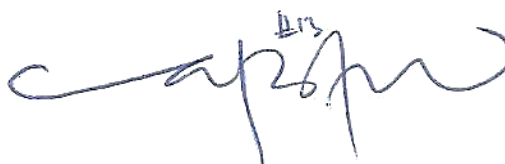

Atik Ariesta, M.Kom

MATAKULIAH PAKET SEMESTER GASAL TAHUN AJARAN 2018/2019 ANGKATAN 2016

PROGRAM STUDI MANAJEMEN INFORMATIKA

a. Bidang Peminatan Computer Network

NO	KODE	MATAKULIAH	SKS	JENIS	KETERANGAN
1	KP380	<i>Wide Area Networking</i>	5	WAJIB	MKM
2	KP326	<i>Network Administration</i>	3	WAJIB	
3	PG074	Program Aplikasi Bisnis	3	WAJIB	
4	BA001	Bahasa Indonesia	2	WAJIB	
5	UM046	Aplikasi Wawasan Budi Luhur	1	WAJIB	
6	BA011	Bahasa Inggris Lanjutan	2	WAJIB	
7	UM021	Pendidikan Pancasila	2	WAJIB	
TOTAL			18		

b. Bidang Peminatan Multimedia Graphic

NO	KODE	MATAKULIAH	SKS	JENIS	KETERANGAN
1	KP334	<i>Motion Graphic</i>	2	WAJIB	
2	KP333	<i>Layout Page Design</i>	3	WAJIB	
3	KP335	<i>Multimedia Interactive Design</i>	3	WAJIB	MKM
4	PG074	Program Aplikasi Bisnis	3	WAJIB	
5	BA001	Bahasa Indonesia	2	WAJIB	
6	UM046	Aplikasi Wawasan Budi Luhur	1	WAJIB	
7	BA011	Bahasa Inggris Lanjutan	2	WAJIB	
8	UM021	Pendidikan Pancasila	2	WAJIB	
TOTAL			18		

PROGRAM STUDI KOMPUTERISASI AKUNTANSI

NO	KODE	MATAKULIAH	SKS	JENIS	KETERANGAN
1	PG160	<i>MYOB Accounting</i>	4	WAJIB	
2	AK118	Anggaran	2	WAJIB	
3	PG074	Program Aplikasi Bisnis	3	WAJIB	
4	BA001	Bahasa Indonesia	2	WAJIB	
5	UM046	Aplikasi Wawasan Budi Luhur	1	WAJIB	
6	BA011	Bahasa Inggris Lanjutan	2	WAJIB	
7	UM021	Pendidikan Pancasila	2	WAJIB	
TOTAL			16		

Jakarta, Mei 2018

Ketua Program Studi

Manajemen Informatika dan Komputerisasi Akuntansi

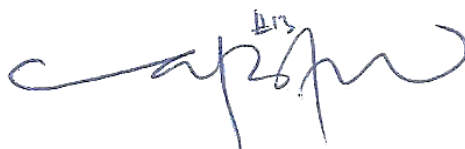

Atik Ariesta, M.Kom

MATAKULIAH TAMBAHAN

Matakuliah berikut dapat ditambahkan jika IPS >3.5 dan IPK > 3.5

NO	KODE	MATAKULIAH	SKS	JENIS	KET
1	UM019	Pendidikan Kewarganegaraan	2	Wajib	
2	UM038	Interpersonal Skill	2	Inti	
3	UM014	Pendidikan Agama Budha	2	Wajib	
4	UM015	Pendidikan Agama Hindu			
5	UM016	Pendidikan Agama Islam			
6	UM017	Pendidikan Agama Katolik			
7	UM018	Pendidikan Agama Protestan			
8	UM034	<i>Pendidikan Agama Kong Hu Chu</i>			
TOTAL			6		

Bagi mahasiswa yang akan menambah matakuliah pada saat Entry Kelompok (Entry KPRS), dapat menambah sesuai dengan ketersediaan kuota yang dapat ditanyakan ke Dosen Penasehat Akademik masing-masing.

MATAKULIAH TAMBAHAN KHUSUS ANGGARAN 2016

NO	KODE	MATAKULIAH	SKS	JENIS	KETERANGAN
1	TA001	KKP	2	WAJIB	

Jika SKS mencukupi untuk KKP maka dapat menambahkan KKP di KRS Gasal 2018/2019, melalui Dosen Penasehat Akademik

SURAT EDARAN
No: E/UBL/FTI/000/003/07/16
PELAKSANAAN PROGRAM SERTIFIKASI KOMPETENSI MAHASISWA

Perlu diketahui, berdasarkan Peraturan Menteri Pendidikan dan Kebudayaan Nomor 81 Tahun 2014 tentang Ijazah, Sertifikat Kompetensi, dan Sertifikat Profesi Pendidikan Tinggi, dalam Pasal 5, disebutkan bahwa **Ijazah** diberikan kepada lulusan perguruan tinggi disertai paling sedikit dengan **Transkrip Akademik** dan **Surat Keterangan Pendamping Ijazah (SKPI)**.

Sehubungan dengan itu, maka mulai **Semester Gasal 2016/2017** bagi seluruh mahasiswa Fakultas Teknologi Informasi **WAJIB** memiliki **6 (enam) bukti kompetensi** sebagai syarat kelulusan nanti, dalam bentuk Sertifikat/Surat Keterangan di antaranya yaitu:

- a. 1 (satu) Sertifikat Kompetensi Kebudiluhuran yang akan dikeluarkan atas kerjasama dengan Pusat Studi Kebudiluhuran.
- b. 4 (empat) sertifikat yang dikeluarkan oleh Fakultas atau ORMAWA di FTI (BEM FTI/Himpunan Prodi).
- c. 1 (satu) Sertifikat Kompetensi Algoritma yang dikeluarkan oleh Fakultas Teknologi Informasi sebagai sertifikat kompetensi internal yang dapat dipertanggungjawabkan.

Ketentuan tentang sertifikat bukti kompetensi tersebut, diatur sebagai berikut:

1. Setiap sertifikat yang akan diakui untuk tercantum dalam SKPI harus ada otorisasi pengesahan dari Dekan FTI dan memiliki nomor seri unik.
2. Berlaku mulai angkatan 2014 dan sesudahnya.
3. Sosialisasi awal serta pengumuman lebih lanjut akan disampaikan melalui dosen PA dan web student serta WEB FTI.
4. Aturan-aturan lain akan dikeluarkan secara tertulis dan selanjutnya akan dipublikasi melalui web Fakultas Teknologi Informasi

Demikian surat pemberitahuan ini, untuk diketahui bersama.

Jakarta, 14 Juli 2016

Dekan Fakultas Teknologi Informasi

Goenawan Brotosaputro, S.Kom, M.Sc

ATURAN CUM LAUDE
SK Rektor No: K/UBL/REK/000/035/09/17 (11 September 2017)
tentang
PERUBAHAN PERSYARATAN PEMBERIAN PREDIKAT DENGAN PUJIAN
(CUM LAUDE)
DI UNIVERSITAS BUDI LUHUR

Predikat Cum Laude hanya diberikan bagi mahasiswa yang menyelesaikan Program Pendidikan Diploma 3 (D3) dengan persyaratan sebagai berikut:

1. Memiliki Indeks Prestasi Kumulatif (IPK) 3,51 - 4,00
2. Memiliki masa studi paling lambat 4 (Empat) tahun
3. Predikat kelulusan dengan pujian (cum laude) ditentukan juga dengan memperhatikan bahwa mahasiswa tidak pernah mengulang satu matakuliah pun termasuk dalam remedial dan nilai tugas akhir adalah A.
4. Ketentuan pemberian predikat Cum Laude tidak berlaku bagi Mahasiswa Pindahan Eksternal, Mahasiswa Pindahan Internal maupun Mahasiswa yang alih jenjang (melakukan studi lanjut dari jenjang Diploma Tiga (D3) ke jenjang Strata Satu (SI) pada disiplin ilmu yang sama)

PERATURAN MAHASISWA KELUAR

Berdasarkan Surat Keputusan Rektor Universitas Budi Luhur No.K/UBL/REK/000/019-1/05/13 tentang KETENTUAN BEBAN DAN MASA STUDI, SERTA STATUS KEMAHASISWAAN DI UNIVERSITAS BUDI LUHUR, mahasiswa dinyatakan sebagai status **KELUAR** jika memenuhi salah satu atau beberapa persyaratan akademik sebagai berikut:

1. Total gabungan Masa Cuti Studi dan Masa Non Aktif (tanpa keterangan) melebihi 4 (empat) semester.
2. Habis Masa Studi (7 tahun untuk jenjang Strata 1 dan 5 tahun untuk jenjang Diploma 3).
3. Untuk jenjang pendidikan Diploma 3, sampai dengan semester 8 tidak dapat menyelesaikan setidaknya 104 SKS selain tugas akhir / skripsi yang ditentukan program studi.
4. Tidak dapat menyelesaikan 48 SKS lulus pada 4 semester aktif pertama dalam kurun waktu 8 semester pertama.
5. Pada tahun pertama, mahasiswa tidak aktif selama 2 (dua) semester.

BAGAN PRASYARAT VERSI 2014.4

ANGKATAN \leq 2016

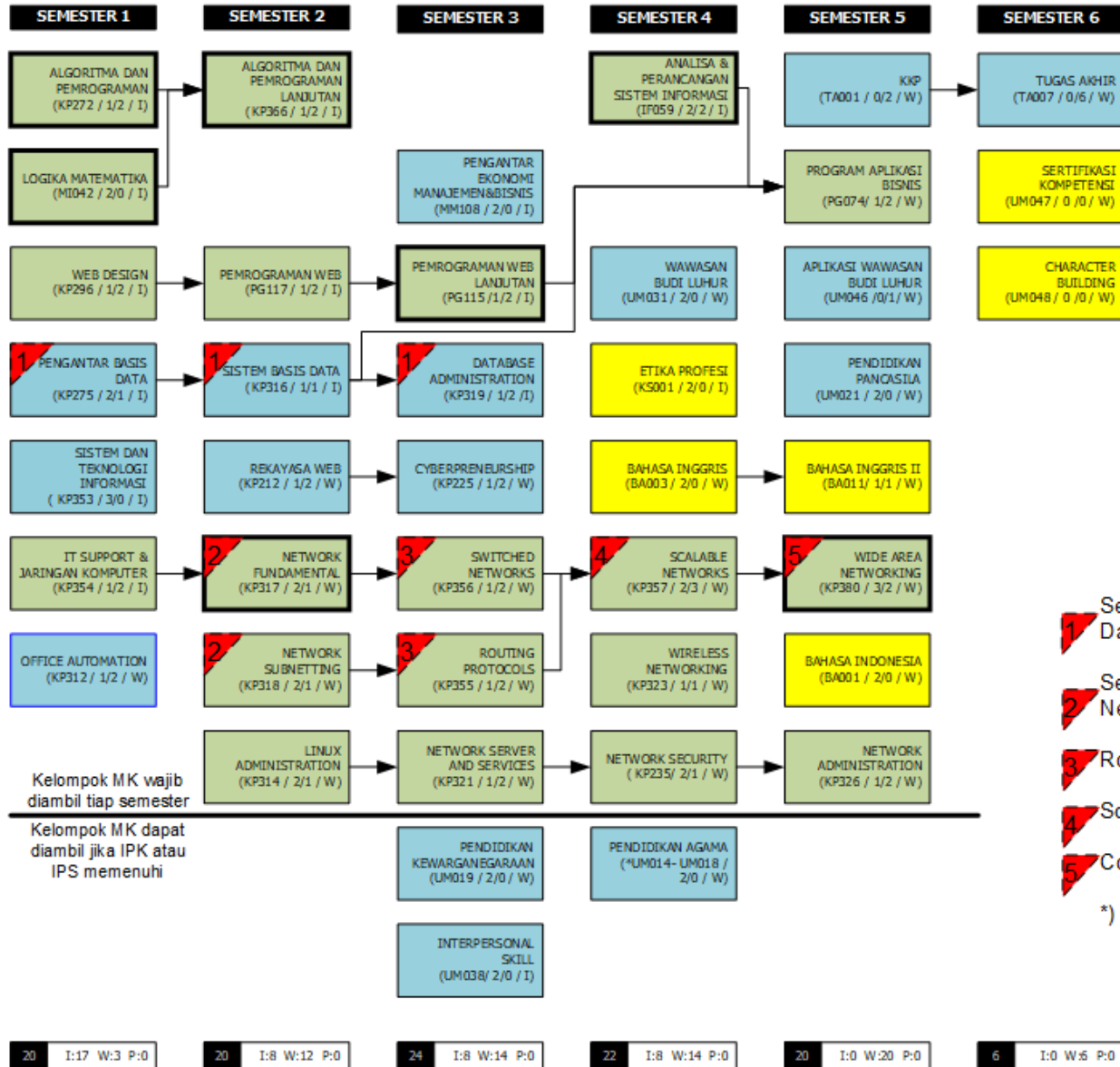

TOTAL SKS INTI+Wajib PILIHAN	= 112 SKS (KKP+TA) = 112 SKS = 0 SKS
KOMPETENSI UTAMA	Mata kuliah komponen penyusun kompetensi utama lulusan
KOMPETENSI PENDUKUNG	Mata kuliah komponen penyusun kompetensi pendukung lulusan
KOMPETENSI LAINNYA	Mata kuliah komponen penyusun kompetensi tambahan lulusan
MATA KULIAH KENDALI MUTU	Mata kuliah dengan standar kontrol mutu Fakultas (seragam)

Penjelasan kode

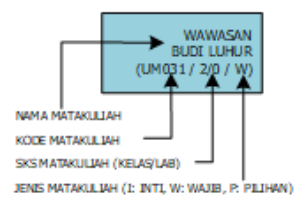

- 1 Sertifikasi lokal: Database Administrator
- 2 Sertifikasi internasional: Network fundamental*
- 3 Routing and switching essentials*
- 4 Scaling network*
- 5 Connecting network*

*) Cisco international online exam

KETERANGAN :
 * UM014 = BUDHA
 UM015 = HINDU
 UM016 = ISLAM
 UM017 = KATHOLIK
 UM018 = PROTESTAN
 UM034 = KONG HU CHU

Budi Luhur - Jakarta, November 2017
 Ketua Program Studi
 Manajemen Informatika

(Abik Ariesta, M.Kom)

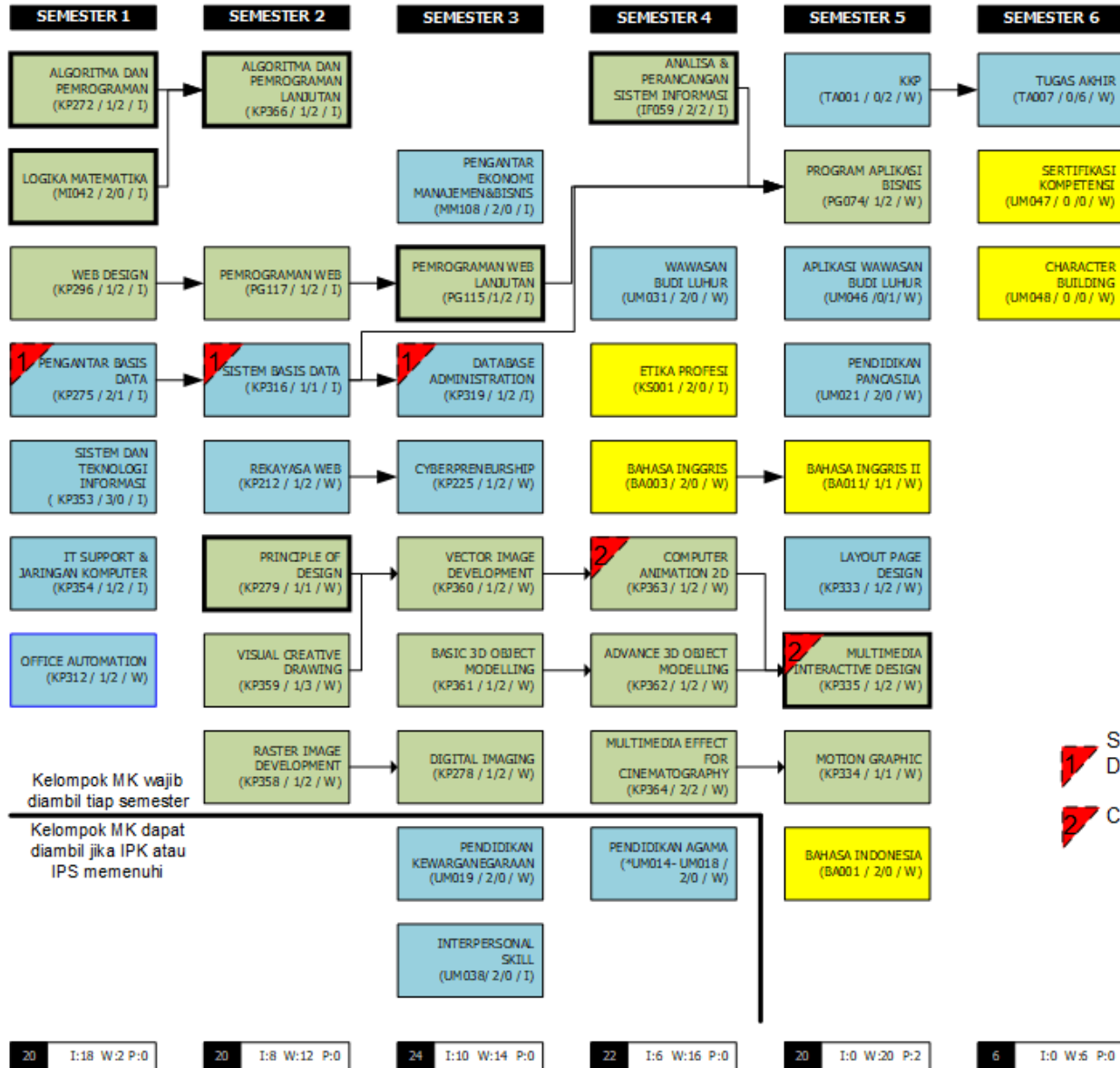

TOTAL SKS INTI+WAJIB PILIHAN	= 112 SKS (KKP+TA) = 112 SKS = 0 SKS
KOMPETENSI UTAMA	Mata kuliah komponen penyusun kompetensi utama lulusan
KOMPETENSI PENDUKUNG	Mata kuliah komponen penyusun kompetensi pendukung lulusan
KOMPETENSI LAINNYA	Mata kuliah komponen penyusun kompetensi tambahan lulusan
MATA KULIAH KENDALI MUTU	Mata kuliah dengan standar kontrol mutu Fakultas (seragam)

Penjelasan kode

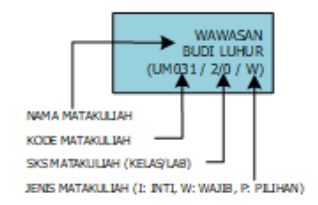

- KETERANGAN :**
 * UM014 = BUDHA
 UM015 = HINDU
 UM016 = ISLAM
 UM017 = KATHOLIK
 UM018 = PROTESTAN
 UM034 = KONG HU CHU

- 1 Sertifikasi lokal : Database administrator
- 2 Computer Animator

Budi Luhur - Jakarta, November 2017
 Ketua Program Studi
 Manajemen Informatika

(Abik Ariesta, M.Kom)

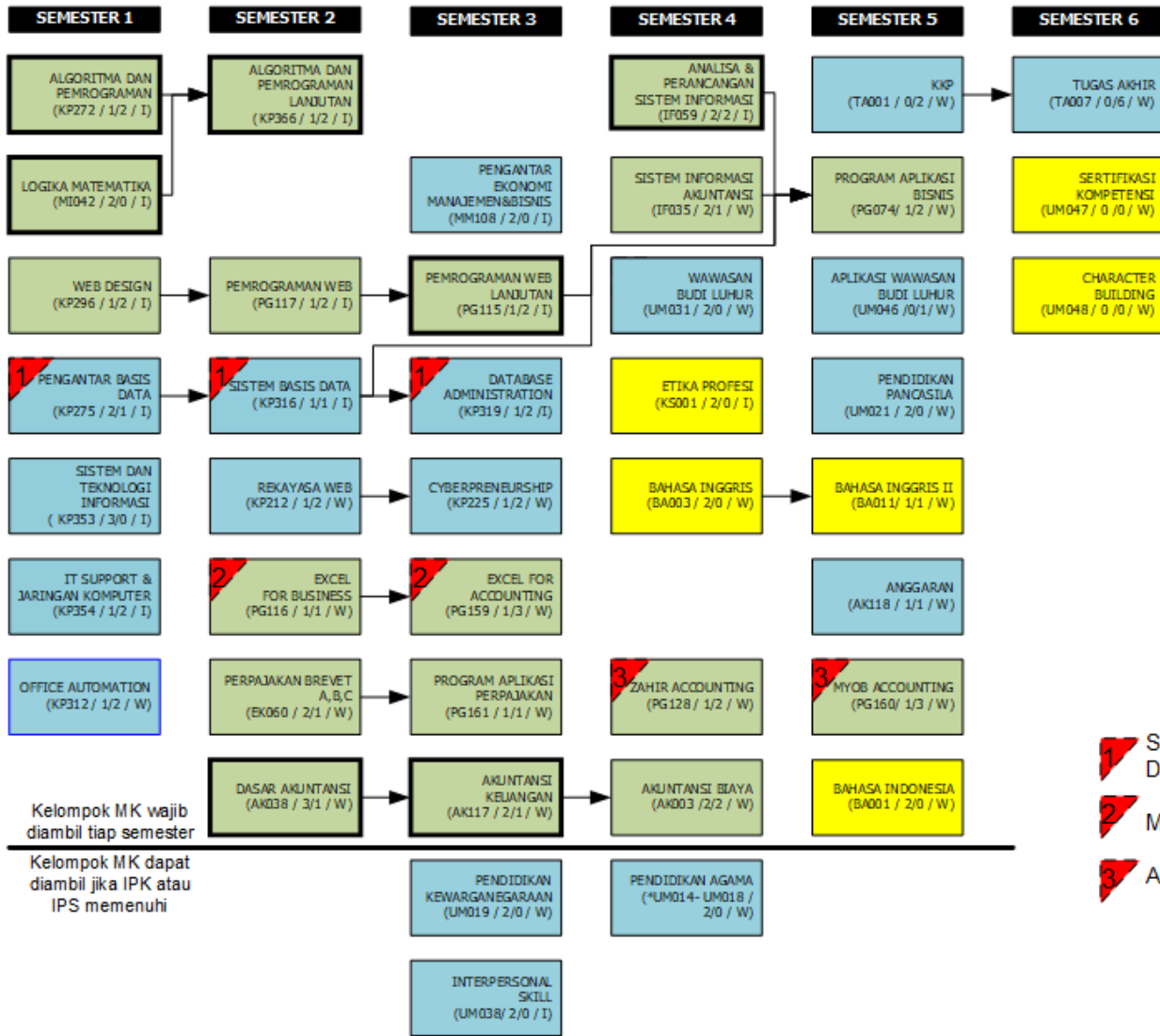

- 1 Sertifikasi lokal: Database administrator
- 2 Ms.Office for accounting
- 3 Accounting software operator

TOTAL SKS INTI+WAJIB PILIHAN	= 110 SKS (KKP+TA) = 110 SKS = 0 SKS
KOMPETENSI UTAMA	Mata kuliah komponen penyusun kompetensi utama lulusan
KOMPETENSI PENDUKUNG	Mata kuliah komponen penyusun kompetensi pendukung lulusan
KOMPETENSI LAINNYA	Mata kuliah komponen penyusun kompetensi tambahan lulusan
MATA KULIAH KENDALI MUTU	Mata kuliah dengan standar kontrol mutu Fakultas (seragam)

Penjelasan kode

NAMA MATAKULIAH
KODE MATAKULIAH
SKS MATAKULIAH (KELAS/LAB)
JENIS MATAKULIAH (I: INTI, W: WAJIB, P: PILIHAN)

KETERANGAN :
 * UM014 = BUDHA
 UM015 = HINDU
 UM016 = ISLAM
 UM017 = KATHOLIK
 UM018 = PROTESTAN
 UM034 = KONG HU CHU

Budi Luhur - Jakarta, November 2017
 Ketua Program Studi
 Komputerisasi Akuntansi

(ABK Ariesta, M.Kom)

BAGAN PRASYARAT VERSI 2014.5

ANGKATAN \geq 2017

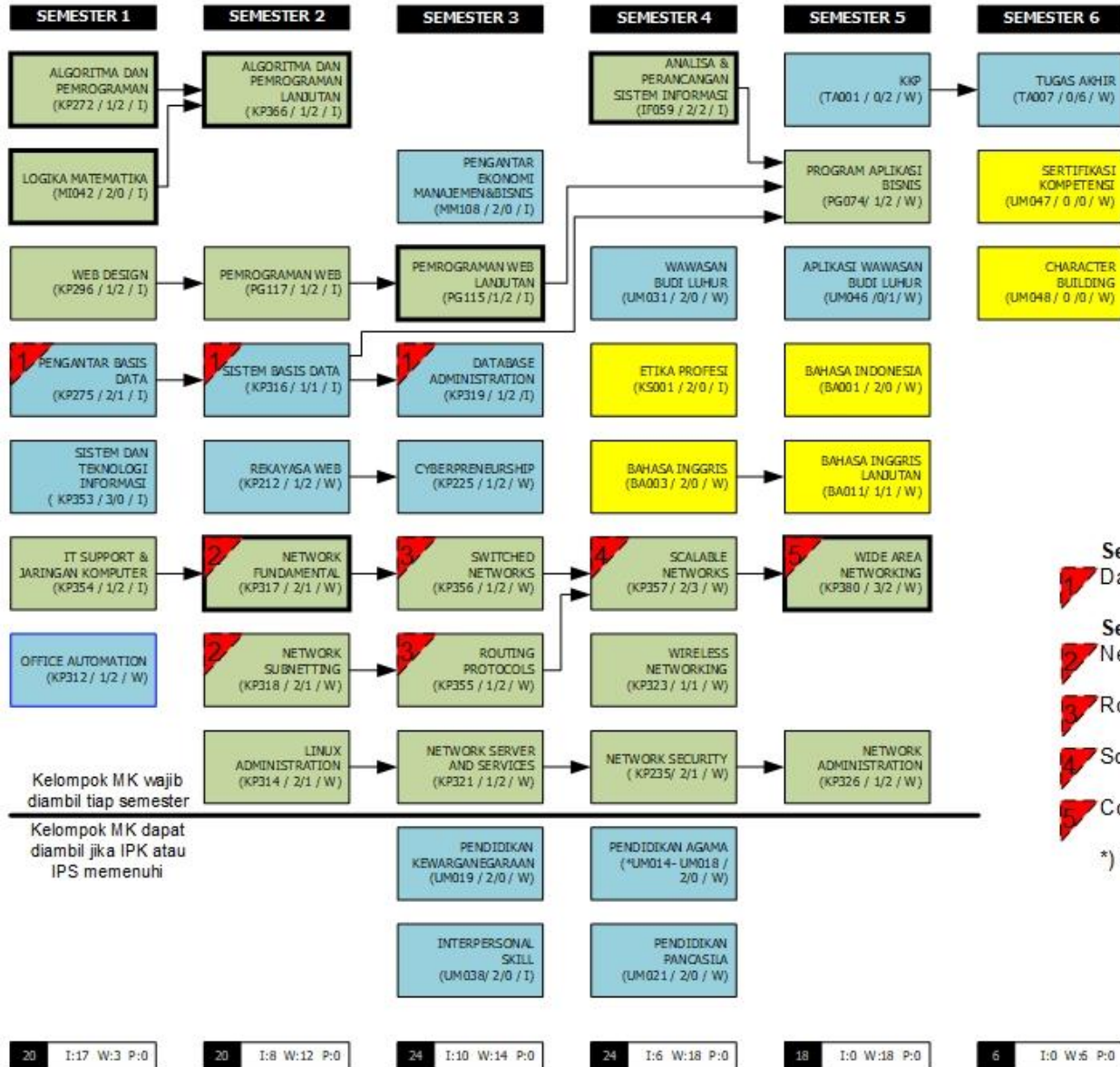

TOTAL SKS INTI+Wajib PILIHAN	= 112 SKS (KKP+TA) = 112 SKS = 0 SKS
KOMPETENSI UTAMA	Mata kuliah komponen penyusun kompetensi utama lulusan
KOMPETENSI PENDUKUNG	Mata kuliah komponen penyusun kompetensi pendukung lulusan
KOMPETENSI LAINNYA	Mata kuliah komponen penyusun kompetensi tambahan lulusan
MATA KULIAH KENDALI MUTU	Mata kuliah dengan standar kontrol mutu Fakultas (seragam)

Penjelasan kode

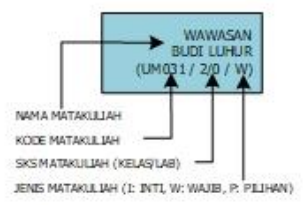

- Sertifikasi lokal:**
Database Administrator
 - Sertifikasi internasional:**
Network fundamental*
 - Routing and switching essentials*
 - Scaling network*
 - Connecting network*
- *) Cisco international online exam

KETERANGAN :
* UM014 = BUDHA
UM015 = HINDU
UM016 = ISLAM
UM017 = KATHOLIK
UM018 = PROTESTAN
UM034 = KONG HU CHU

Budi Luhur - Jakarta, Mei 2018
Ketua Program Studi
Manajemen Informatika

(Abik Alistia, M.Kom)

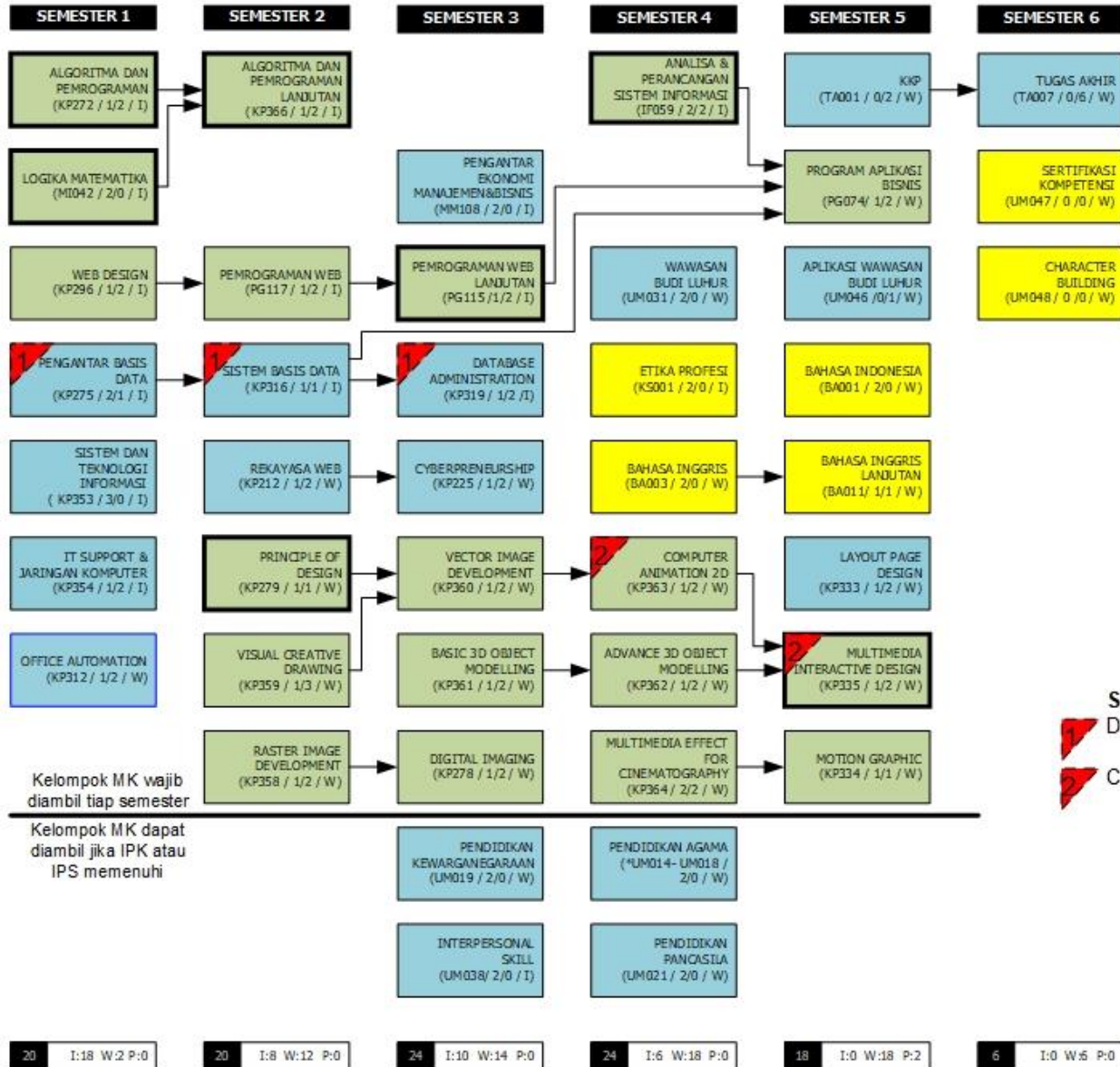

TOTAL SKS INTI+WAJIB PILIHAN	= 112 SKS (KKP+TA) = 112 SKS = 0 SKS
KOMPETENSI UTAMA	Mata kuliah komponen penyusun kompetensi utama lulusan
KOMPETENSI PENDUKUNG	Mata kuliah komponen penyusun kompetensi pendukung lulusan
KOMPETENSI LAINNYA	Mata kuliah komponen penyusun kompetensi tambahan lulusan
MATA KULIAH KENDALI MUTU	Mata kuliah dengan standar kontrol mutu Fakultas (seragam)

Penjelasan kode

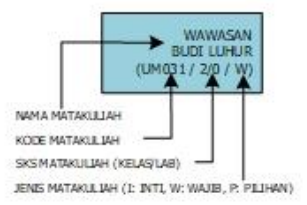

KETERANGAN :

- * UM014 = BUDHA
- UM015 = HINDU
- UM016 = ISLAM
- UM017 = KATHOLIK
- UM018 = PROTESTAN
- UM034 = KONG HU CHU

Sertifikasi lokal :
Database administrator
Computer Animator

Budi Luhur - Jakarta, Mei 2018
Ketua Program Studi
Manajemen Informatika

(Abik Aresta, M.Kom)

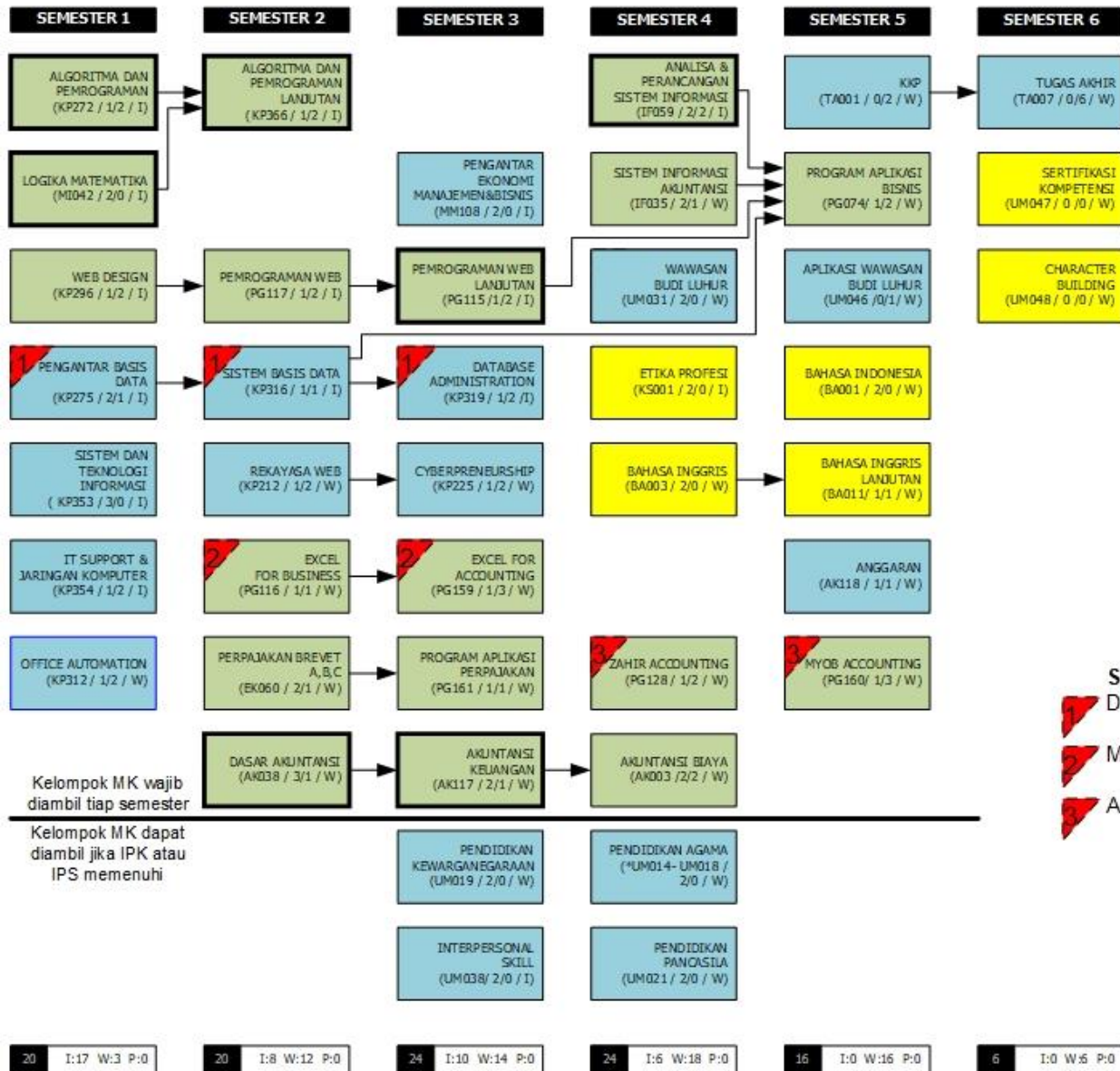

- Sertifikasi lokal:**
- Database administrator
 - Ms.Office for accounting
 - Accounting software operator

TOTAL SKS INTI+Wajib = 110 SKS (KKP+TA)
= 110 SKS
PILIHAN = 0 SKS

KOMPETENSI UTAMA Mata kuliah komponen penyusun kompetensi utama lulusan

KOMPETENSI PENDUKUNG Mata kuliah komponen penyusun kompetensi pendukung lulusan

KOMPETENSI LAINNYA Mata kuliah komponen penyusun kompetensi tambahan lulusan

MATA KULIAH KENDALI MUTU Mata kuliah dengan standar kontrol mutu Fakultas (seragam)

Penjelasan kode

WAWASAN BUDI LUHUR (UM031 / 2/0 / W)

NAMA MATAKULIAH
KODE MATAKULIAH
SKS MATAKULIAH (KELAS/LAB)
JENIS MATAKULIAH (I: INTI, W: WAJIB, P: PILIHAN)

KETERANGAN :
* UM014 = BUDHA
UM015 = HINDU
UM016 = ISLAM
UM017 = KATHOLIK
UM018 = PROTESTAN
UM034 = KONG HU CHU

Budi Luhur - Jakarta, Mei 2018
Ketua Program Studi
Komputerisasi Akuntansi

(ABK Arista, M.Kom)